

teste de impressão
3 x 3 cm

costurinha
moldes e tutoriais

costurinha.com.br

* distribuição gratuita - proibida a venda *

tutorial com o passo a passo da costura disponível no site

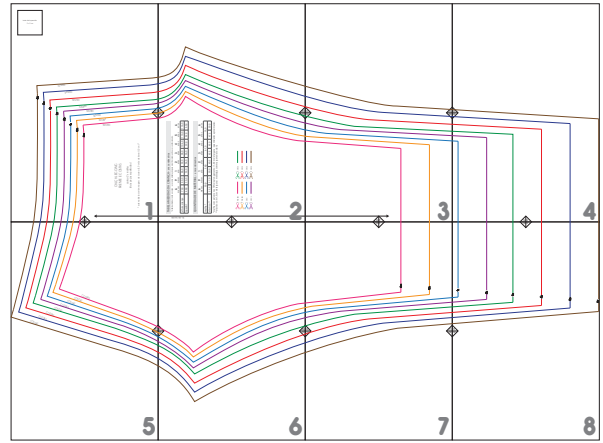

mapa de montagem

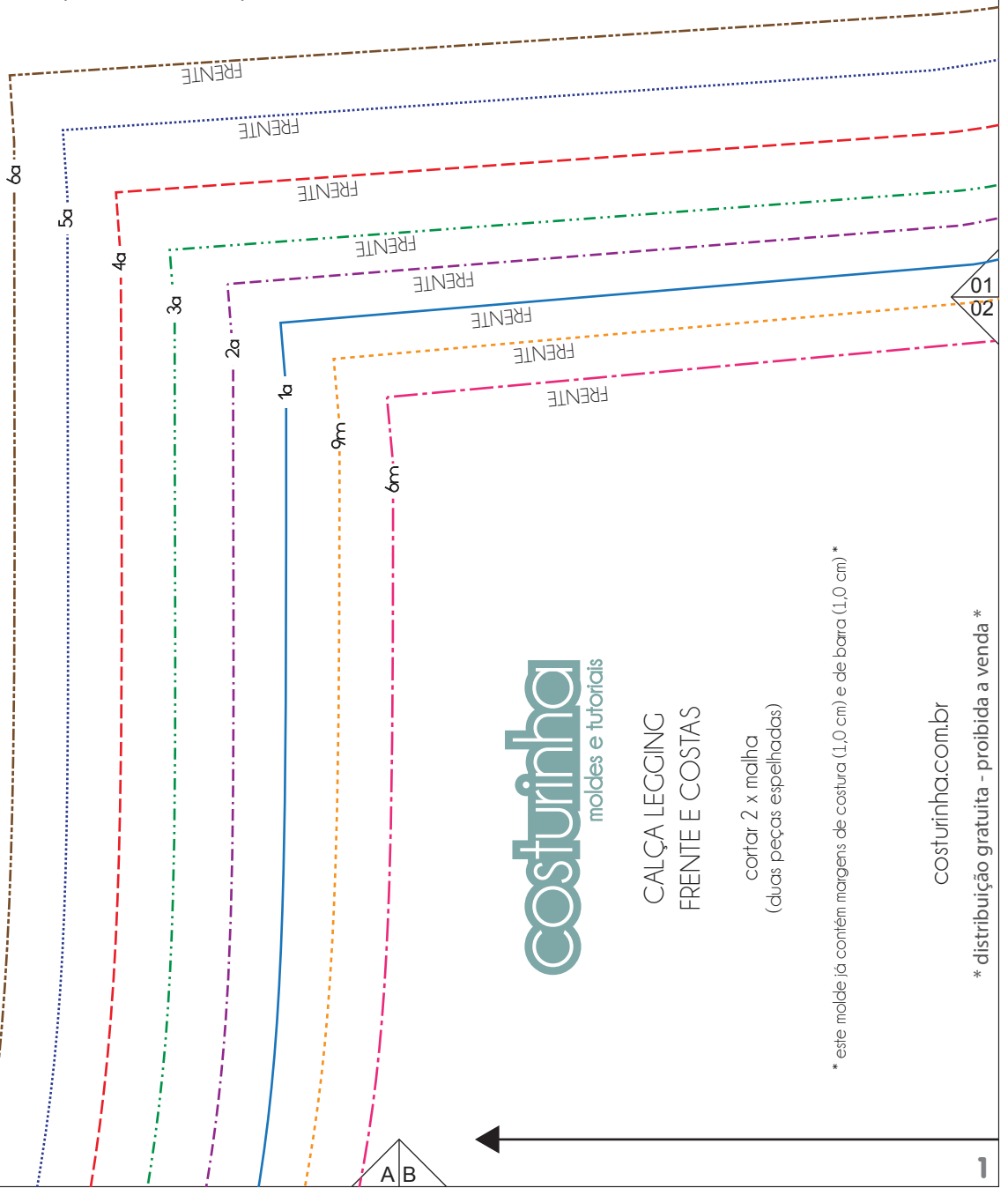

costurinha
moldes e tutoriais

CALÇA LEGGING
FRENTE E COSTAS

cortar 2 x malha
(duas peças espelhadas)

* este molde já contém margens de costura (1,0 cm) e de barra (1,0 cm) *

costurinha.com.br

* distribuição gratuita - proibida a venda *

TABELA MEDIDAS DA CRIANÇA - em centímetros

* medidas tiradas rente ao corpo - use como orientação para escolher o tamanho a ser confeccionado.

	6 meses	9 meses	1 ano	2 anos	3 anos	4 anos	5 anos	6 anos
altura criança	72,0	80,0	86,0	92,0	98,0	104,0	110,0	116,0
quadril	48,0	50,0	52,0	54,0	56,0	59,0	62,0	65,0

QUANTIDADE DE MATERIAL - em centímetros

	6 meses	9 meses	1 ano	2 anos	3 anos	4 anos	5 anos	6 anos
malha *	50,0		58,0		67,0		75,0	
elástico **	35,5	37,0	39,0	40,5	42,5	45,0	47,5	50,0

* malha com pelo menos 70% de alongamento / 1,40 m de largura - quantidades aproximadas.

** elástico com 1,5 cm de largura / medida já com margens de costura

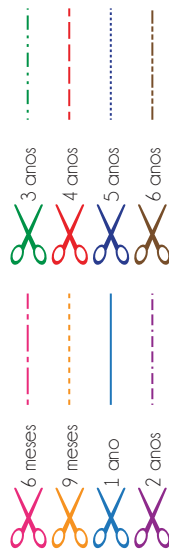

01
02

03
04

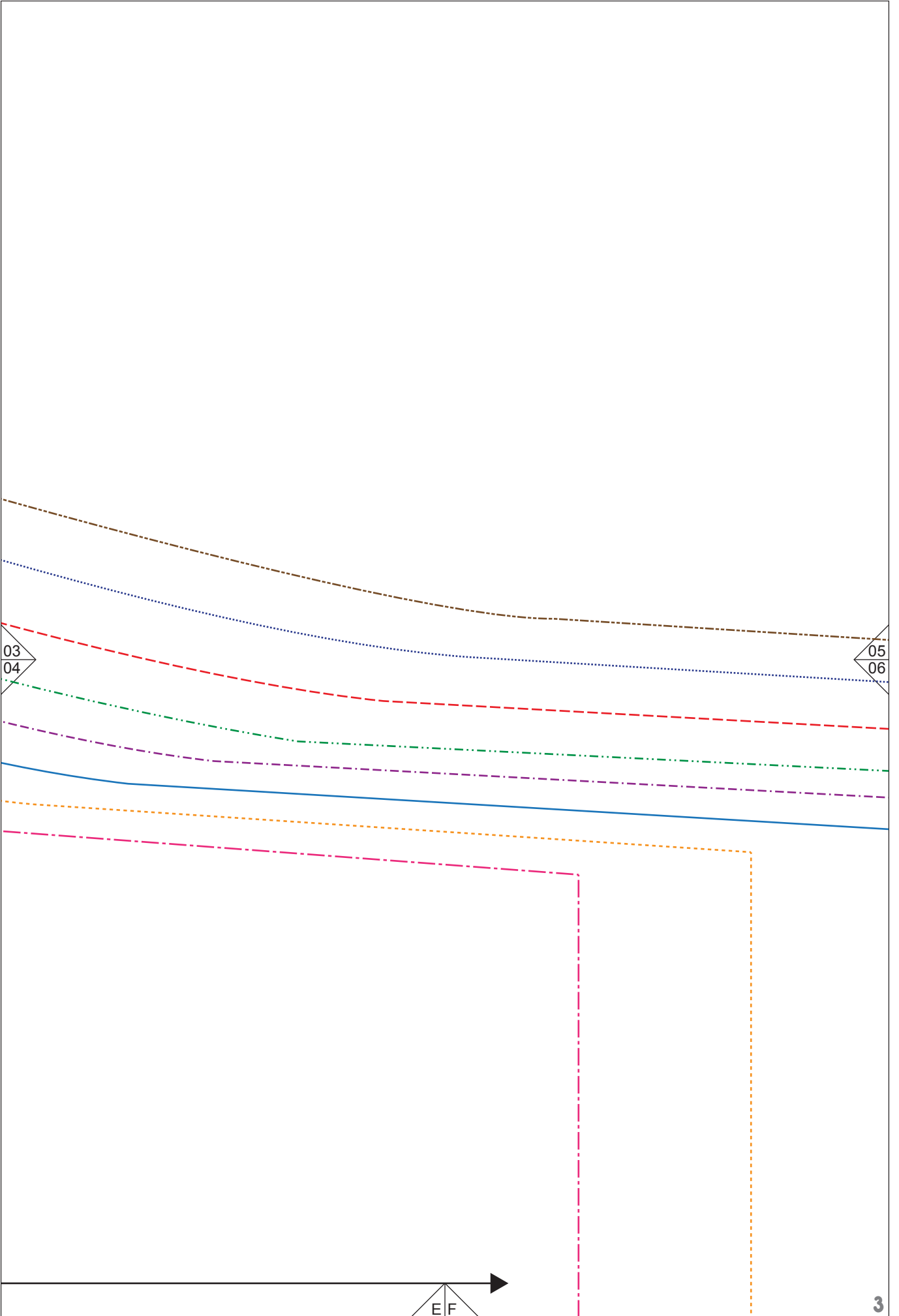

05
06

GH

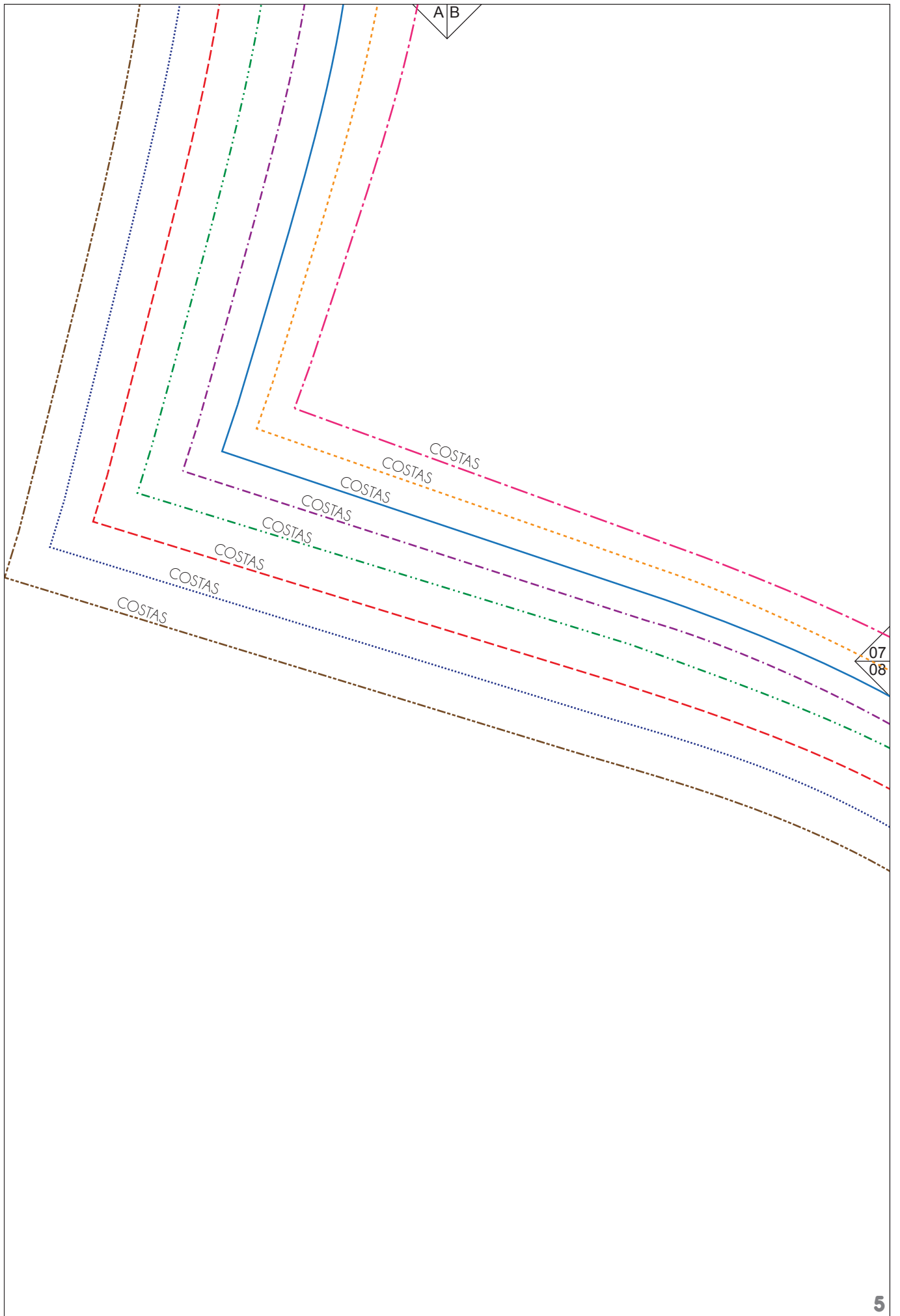

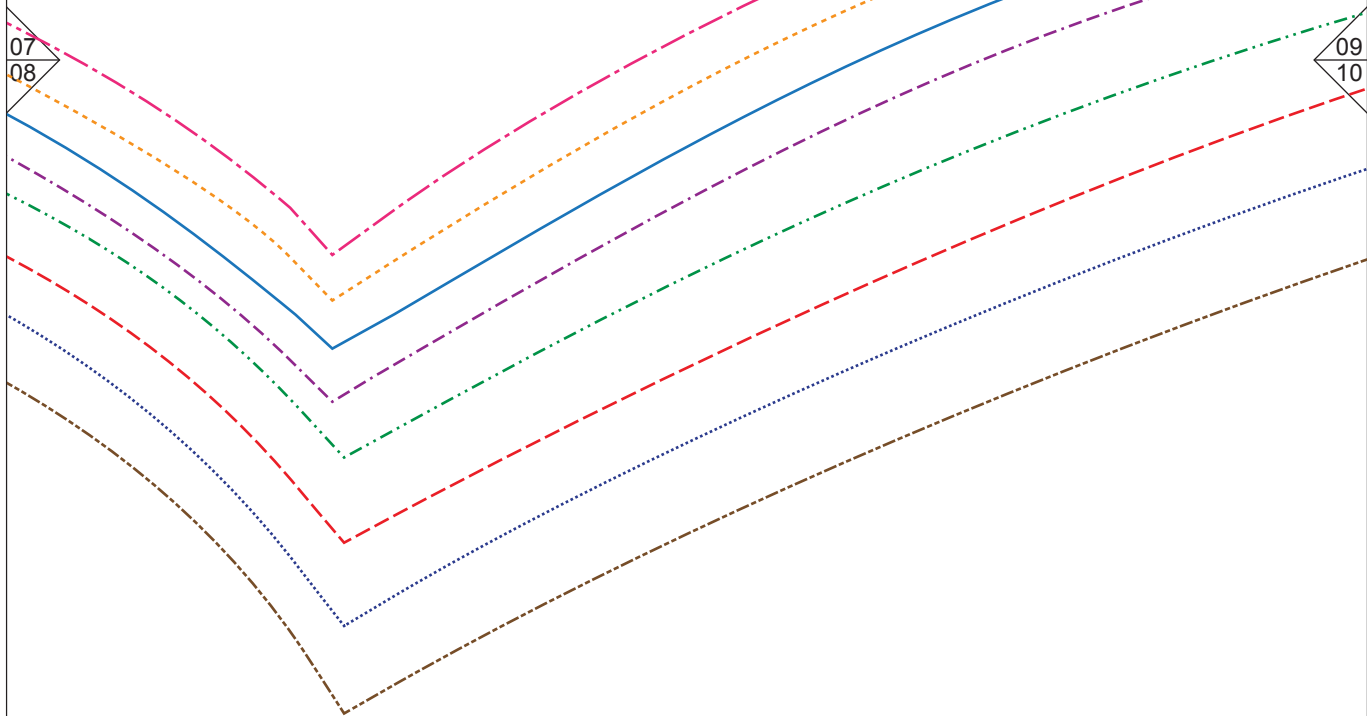

07
08

09
10

EF

6m

9m

09
10

11
12

