



PANTALÓN BOMBACHO "CAGADO".

PATRÓN TALLA BEBÉ (2 - 6 MESES)



Tutorial en paramipequeconamor.blogspot.com

PARA USO
PERSONAL

NO USO
COMERCIAL



PANTALÓN BOMBACHO "CAGADO".

PATRONES TALLA BEBÉ (2- 6 MESES)

Consideraciones importantes antes de empezar:

Este documento consta de 2 hojas numeradas en color rojo que tienes que imprimir en **HORIZONTAL, SIN AJUSTE DE ESCALA**.

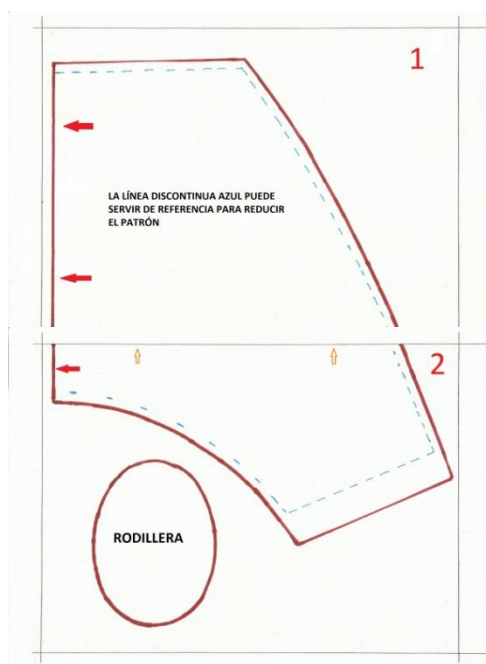

- Antes de unir las hojas, doblarlas por aquellas líneas donde aparecen unas flechas naranjas en el recuadro exterior.
- La referencia exacta para unir el patrón son las líneas dibujadas en rojo.
- La línea discontinua de color de azul sólo es de referencia por si se quiere disminuir el patrón.
- El pantalón consta de una parte delantera y otra trasera que son idénticas.
- Tanto la parte delantera como la trasera son una única pieza, por lo tanto, doblar la tela por la línea que tiene las flechas rojas.
- Este patrón **NO INCLUYE MARGEN DE COSTURA**, podéis ampliar 1 cm. alrededor cuando cortéis o lo que uséis normalmente.

PARA USO PERSONAL

NO USO COMERCIAL

1

LA LÍNEA DISCONTINUA AZUL PUEDE
SERVIR DE REFERENCIA PARA REDUCIR
EL PATRÓN

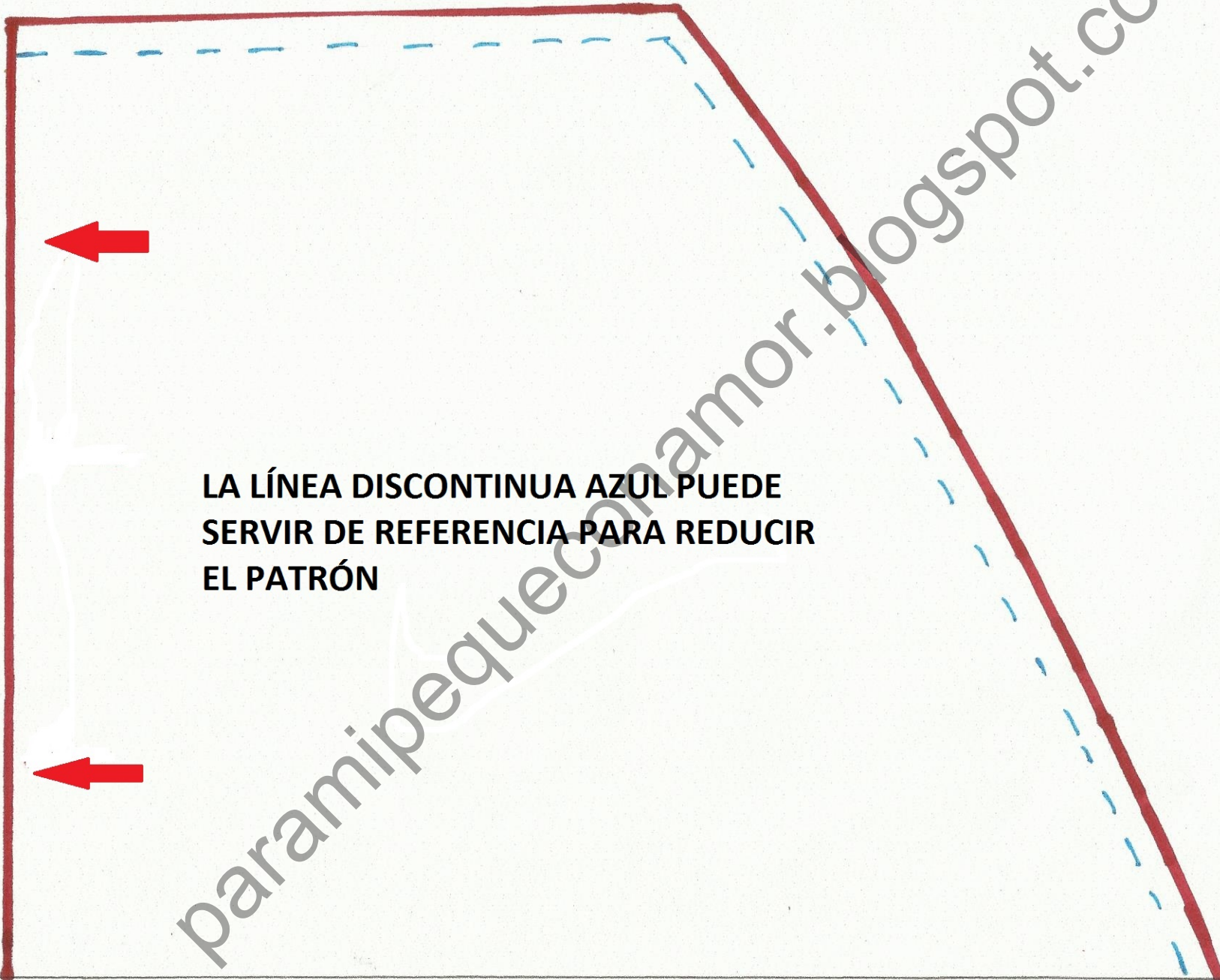

2



paramipequeconamor.blogspot.com