

р.46-54



МУЖЧИНЫ, СТАНДАРТНЫЕ РАЗМЕРЫ

Размер		44	46	48	50	52	54	56
Рост	см	168	171	174	177	180	182	184
Обхват груди	см	88	92	96	100	104	108	112
Обхват талии	см	78	82	86	90	94	98	104
Обхват бедер	см	90	94	98	102	106	110	115
Длина спины	см	42	43	43,5	44,5	45	45,5	46
Длина рукава	см	61	62	63	64	65	66	67
Обхват шеи	см	37	38	39	40	41	42	43

Данные для разных размеров приведены последовательно через тире. Если стоит только одно число, то оно относится ко всем размерам.

125 Мужская куртка ●●●

Мужские размеры 46, 48, 50, 52, 54
Длина по спинке ок. 72 см.

Вам потребуется:

Стеганая ткань с плюшевой изнаночной стороной 1,55–1,55–1,55–1,60–1,60 м шириной 140 см; вязаное полотно в резинку 0,55 м шириной 100 см для всех размеров; подкладочная ткань 0,30 м шириной 140 см; эластичный галун 0,60 шириной 2,5 см; 1 разъемная металлическая застежка-молния, раскрывающаяся в обоих направлениях, длиной 65–65–65–70–70 см.

Рекомендуемые ткани: стеганые ткани в комбинации с вязаными полотнами в резинку.

Бумажная выкройка:

Перенести детали выкройки. Детали бумажной выкройки наложить на ткань/вязаное полотно в резинку согласно плану раскладки и приколоть. Детали а–с вычертить прямо на ткани/вязаном полотне в резинку.

Припуски:

На швы и по срезам — 1,5 см. Для деталей а–с припуски уже учтены в приведенных размерах.

Раскрой:

Из стеганой ткани с плюшевой изнаночной стороной:

- 1 Средняя часть полочки 2x
- 2 Боковая часть полочки 2x

Планы раскладки

Стеганая ткань с плюшевой изн. стороной шириной 140 см

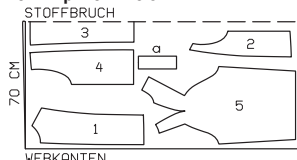

Вязаное полотно в резинку шириной 100 см



Подкладочная ткань шириной 140 см

Ткань/вязаное полотно в резинку сложить вдвое лицевой стороной вовнутрь.

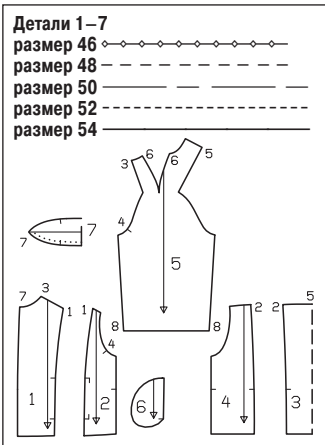
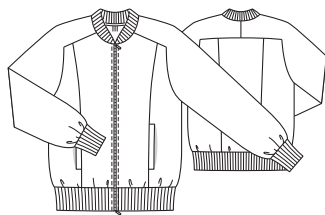

- 3 Средняя часть спинки со сгибом 1x
- 4 Боковая часть спинки 2x
- 5 Рукав, цельнокроеный с кокетками полочки и спинки 2x
- а) 2 листочки длиной по 21 см и шириной по 7 см, включая припуски;

Из вязаного полотна в резинку:

- 7 Воротник со сгибом 1x
- б) 2 детали пояса по нижнему срезу длиной по 49–51–53–55–57 см и шириной по 19 см, включая припуски;
- с) 2 манжеты длиной по 20,5–21–21,5–22–22,5 см и шириной по 19 см, включая припуски.

Из подкладочной ткани:

- 6 Мешковина кармана 4x

Пошив:

■ На полочках выполнить рельефные швы, оставив открытыми входы в карманах. Припуски швов разутюжить.

■ Карманы в швах с листочками. Каждую листочку сложить вдоль пополам лицевой стороной вовнутрь. На концах листочки стачать короткие срезы. Листочку вывернуть, приутюжить и притачать к припуску входа в карман средней части полочки между поперечными метками. Одну мешковину кармана притачать поверх листочки к припуску входа в карман средней части полочки, другую мешковину кармана — к припуску входа в карман боковой части полочки. Мешковины кармана заутюжить вперед и стачать. Ли-

сточку отвернуть на боковую часть полочки. Концы листочки настрочить в край.

■ На спинке выполнить рельефные швы. Припуски швов разутюжить.

■ На цельнокроеной с рукавами кокетке спинки выполнить средний шов. На рукавах выполнить плечевые швы (контрольная метка 6), как вытачки. Припуски швов разутюжить, слабины у вершин вытачек сутюжить.

■ Цельнокроеные с рукавами кокетки полочек притачать к полочкам (контрольная метка 3), далее рукава втачать в проймы полочек, для этого припуски рукавов надсечь в уголках. Кокетку спинки притачать к спинке от уголка к уголку. В уголках припуски швов надсечь. Рукава втачать в проймы спинки. Припуски швов притачивания кокеток заутюжить на кокетки. Припуски швов втачивания рукавов заутюжить до участков скругления пройм на рукава.

■ С каждой стороны единой строчкой выполнить боковой шов и шов рукава.

■ Воротник сложить по линии сгиба изнаночной стороной вовнутрь. Срезы втачивания воротника втачать, слегка растягивая, в горловину от контрольной метки 7, при этом припуски по срезам бортов выступают. Эластичный галун наложить на припуски шва втачивания воротника и притачать к припускам вплотную к шву. Под галуном припуски срезать до ширины 1 см. Галуном обогнуть края припусков, подвернуть и пришить вручную. Припуски шва отвернуть вниз и приметать к срезам бортов.

■ Детали пояса по нижнему срезу сложить, выполнить задний средний шов (с припусками шириной 1,5 см). Припуски шва разутюжить. Пояс сложить вдоль пополам. Продольные срезы пояса притачать вместе, растягивая, к нижнему срезу куртки. Ширина пояса в готовом виде 9 см. Припуски шва отвернуть вверх.

■ Для размеров 46, 48, 52 и 54 укоротить застежку-молнию у верхнего конца соответственно длине бортов — см. «Это надо знать» внизу.

■ Застежку-молнию раскрыть. Половинки застежки-молнии наложить верхней стороной вниз вдоль срезов бортов и концов пояса с лицевой стороны так, чтобы зубчики застежки-молнии лежали на детали вплотную к размеченным линиям швов, а тесьмы застежки-молнии — на припусках. Тесьмы застежки-молнии притачать по размеченным линиям краев бортов. Зубчики застежки-молнии отвернуть вперед, тесьмы с припусками отвернуть на изнаночную сторону. Верхними концами тесьмы застежки-молнии обогнуть припуски, тесьмы приметать. Борты отстрочить на расстоянии по 7 мм, закрепляя тесьмы застежки-молнии.

■ На каждой манжете стачать короткие срезы. Продольные срезы манжеты притачать вместе к нижнему срезу рукава, слегка растягивая манжету. Шов манжеты совместить со швом рукава. Припуски шва отвернуть вверх.

Это надо знать

Как укоротить застежку-молнию

Длина разъемных застежек-молний составляет 30–35 и 40–80 см с шагом в 5 см. Однако часто требуется иная длина застежки-молнии, и в этом случае застежку-молнию надо просто укоротить.

Для этого точно измерить длину застежки-молнии изделия и отложить нужный отрезок на тесьмах застежки-молнии в направлении вверх от нижнего конца застежки-молнии.

Поставить метки. У металлической застежки-молнии острожно разнять верхние ограничители, удалить их и положить по обе стороны от застежки-молнии. Верхние лишние зубчики удалить маленькими

кусачками, закончив работу на ок. 0,5 см ниже поставленных меток. Затем надеть на тесьмы застежки молнии снятые верхние ограничители и крепко их прижать.

У застежки-молнии с пластиковыми зубчиками верхние ограничители и нужное количество зубчиков удалить маленькими кусачками и выполнить у оставшихся верхних зубчиков по объемной закреплке прочной ниткой. У очень тонких пластиковых застежек-молний вместо зубчиков имеется спираль. В этом случае срезать верхние концы тесьмы застежки-молнии, оставив припуски длиной по 2 см, а затем прихватить эти припуски в швы или подвернуть их вниз на-искосок.

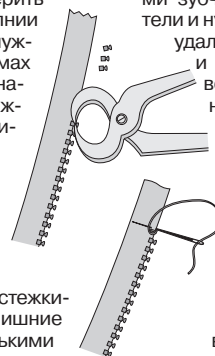

burda Download-Schnitt

Modell 125 Burda Style 12/2015

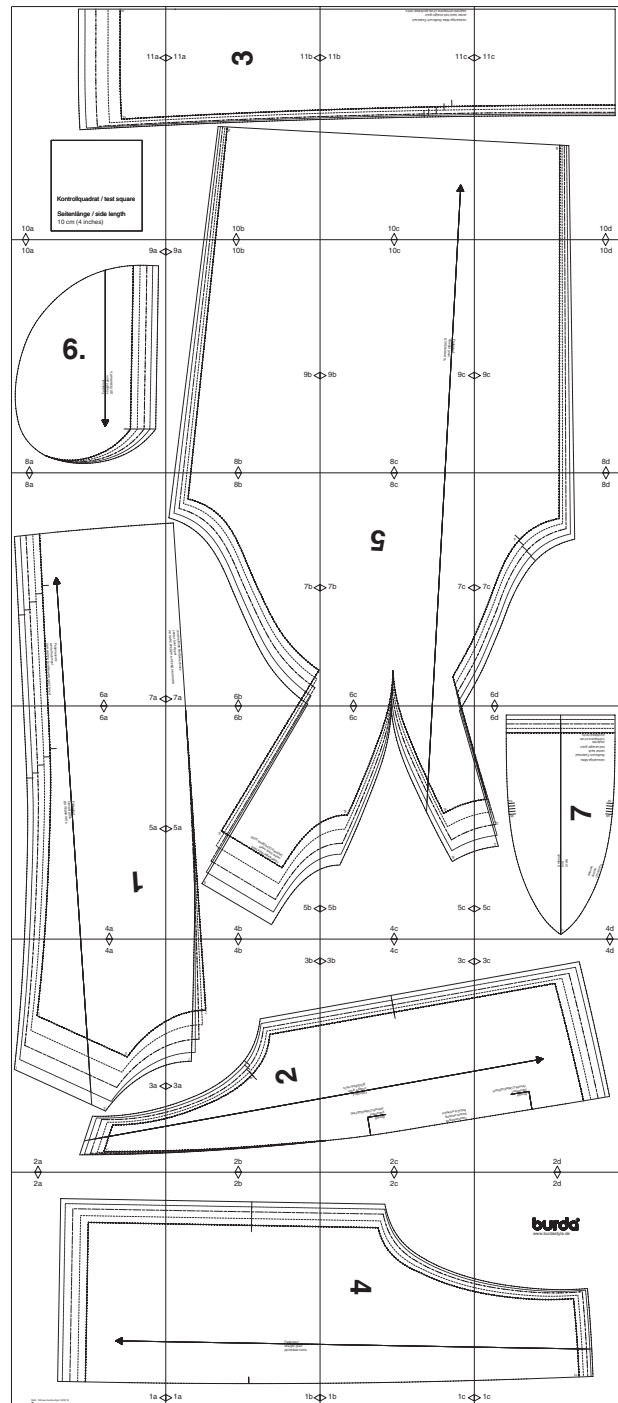

Copyright 2015 by Verlag Aenne Burda GmbH & Co. KG, Hubert-Burda Platz 2, D-77652 Offenburg
Sämtliche Modelle, Schnittteile und Zeichnungen stehen unter Urheberschutz, gewerbliches Nacharbeiten ist untersagt.
Der Verlag haftet nicht für Schäden, die durch unsachgemäße Handhabung des Schnitts, der Materialien,
unsachgemäße Ausführung der Tipps und Anleitungen oder unsachgemäße Nutzung der Modelle entstehen.

2a

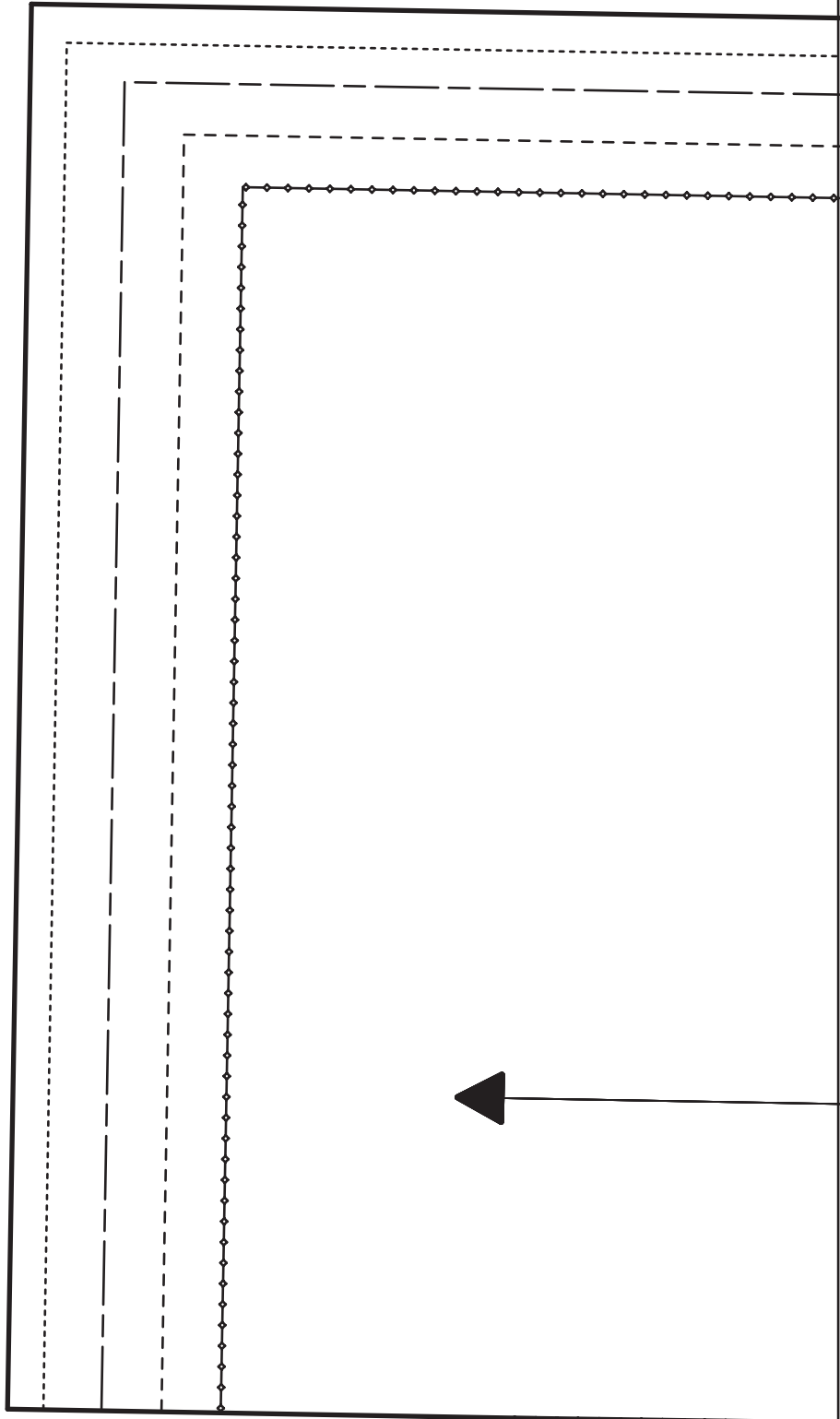

1a

2b

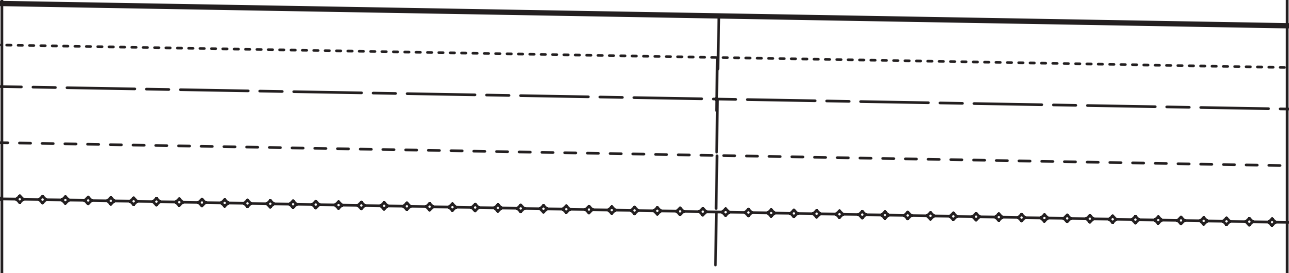

Fadenlauf
straight grain
ДОЛЕВАЯ НИТЬ

1a

1b

2c

4

1b

1c

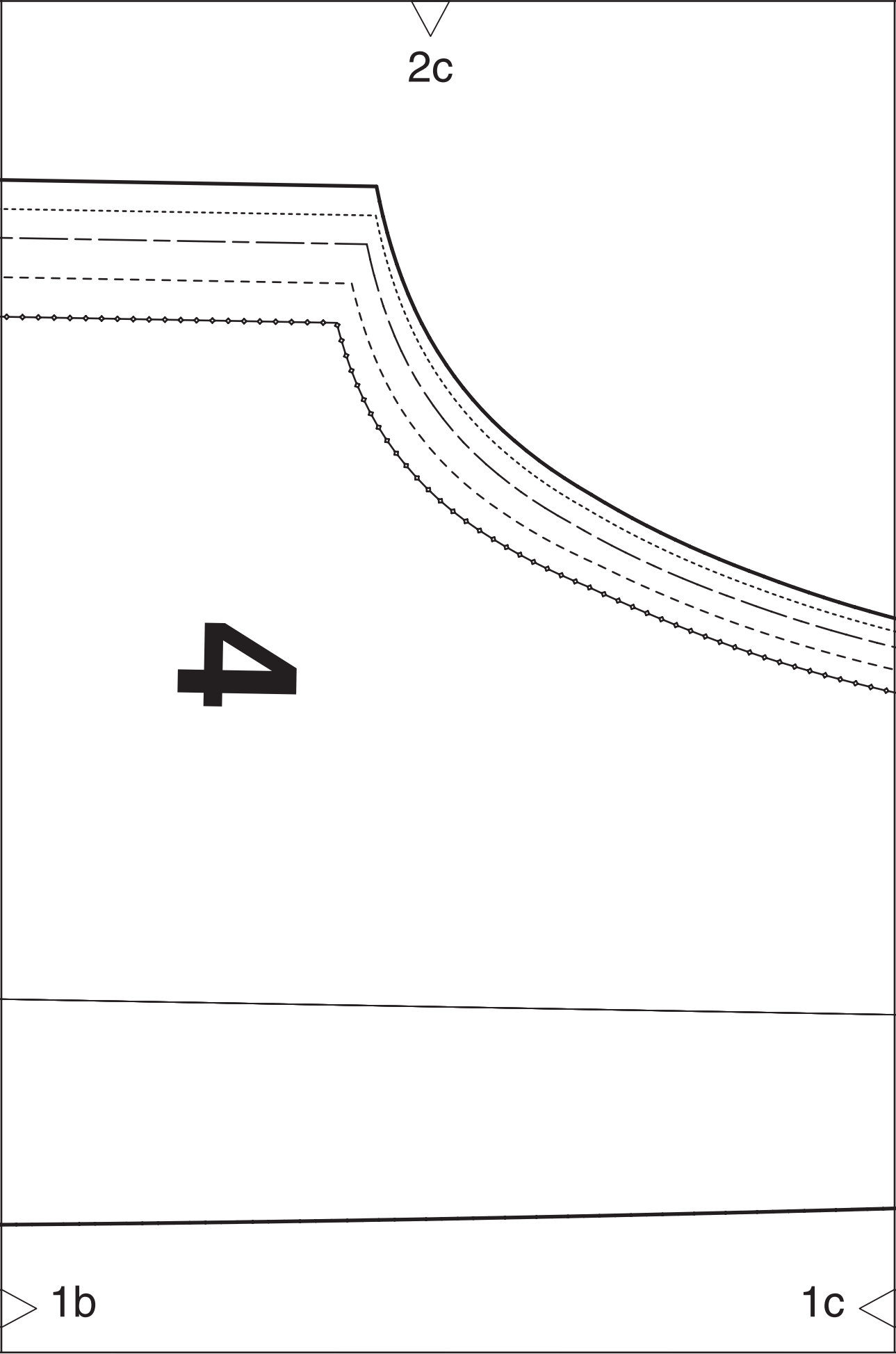

2d

burda[®]
www.burdastyle.de

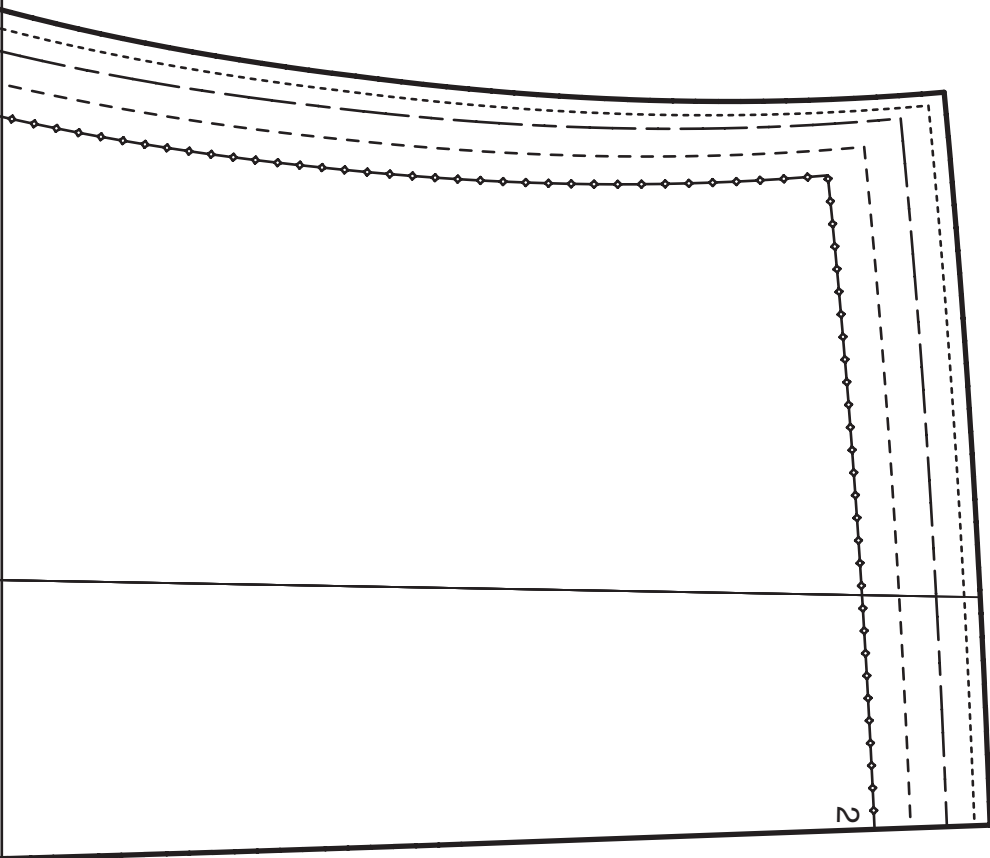

1c

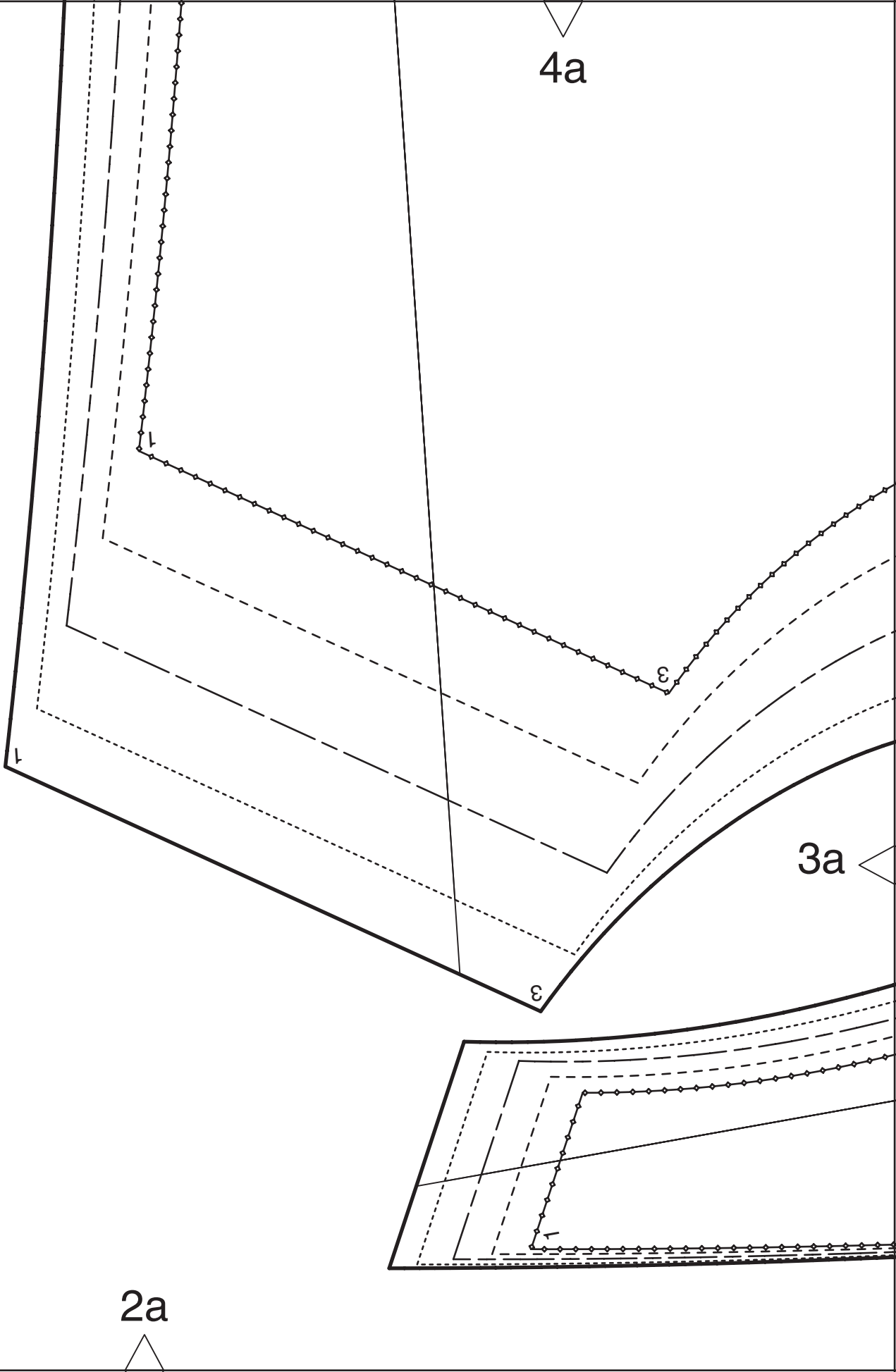

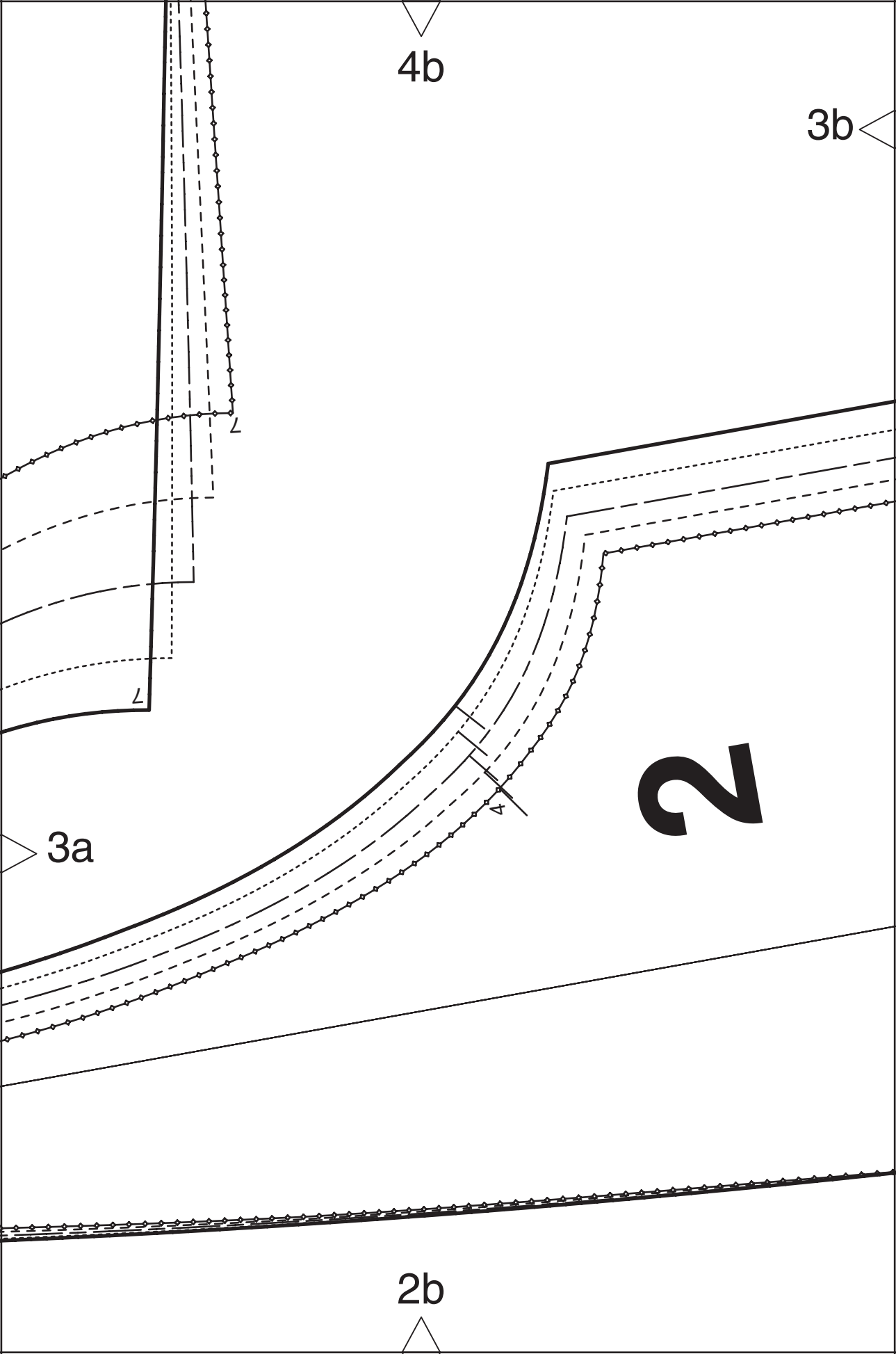

4c

3b

3c

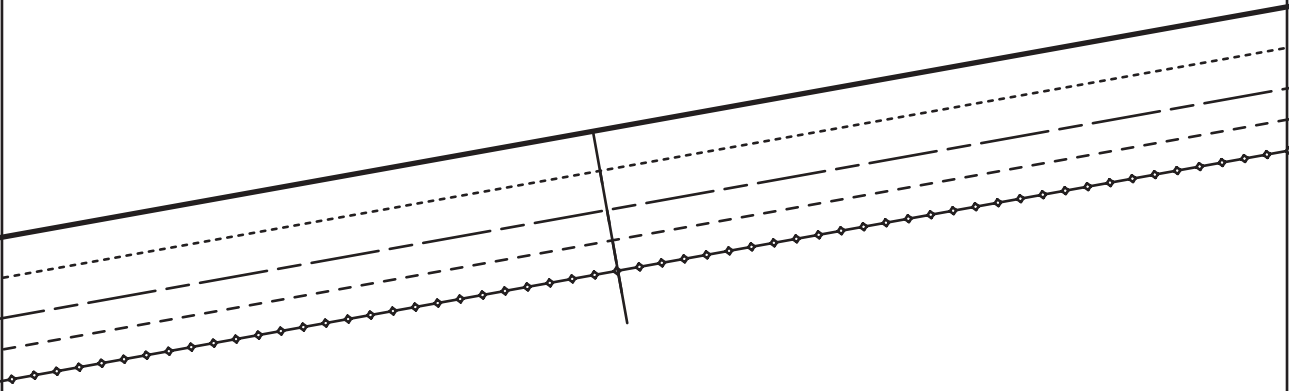

Fadenlauf
 straight grain
 ДЮЛБВАЯ НИТЬ

Anstob
 placement
 ЛИНИА СОВМЕЩЕНИЯ

Tascheneingriff
 pocket opening
 ВХОД В КАРМАН

2c

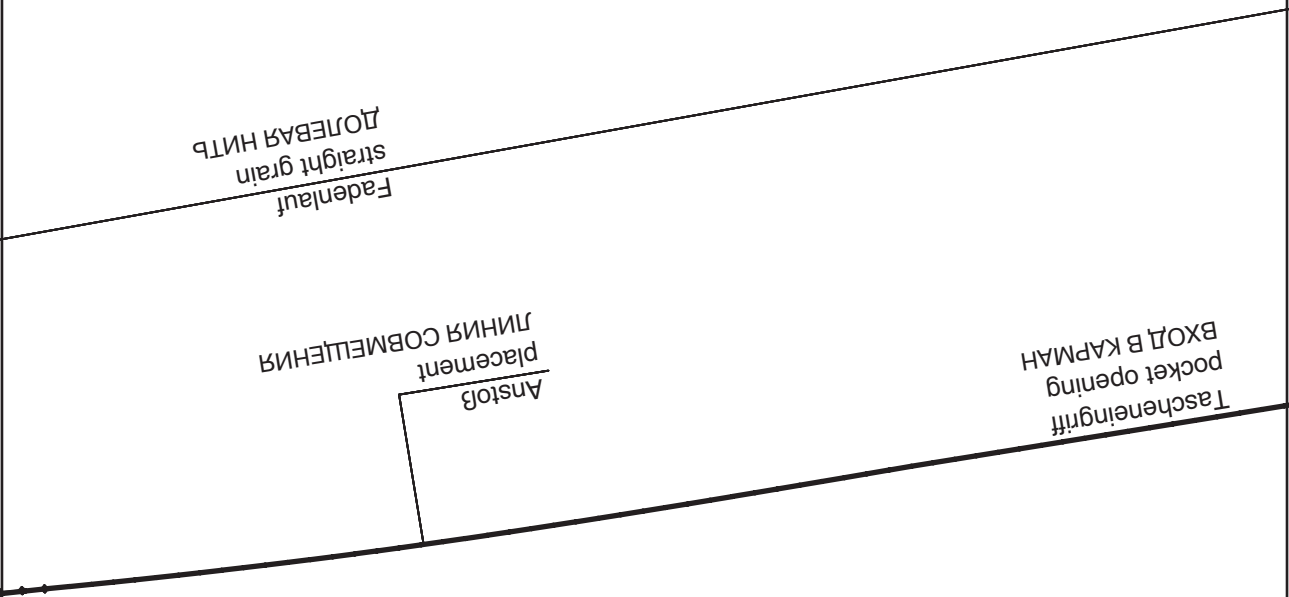

4d

3c

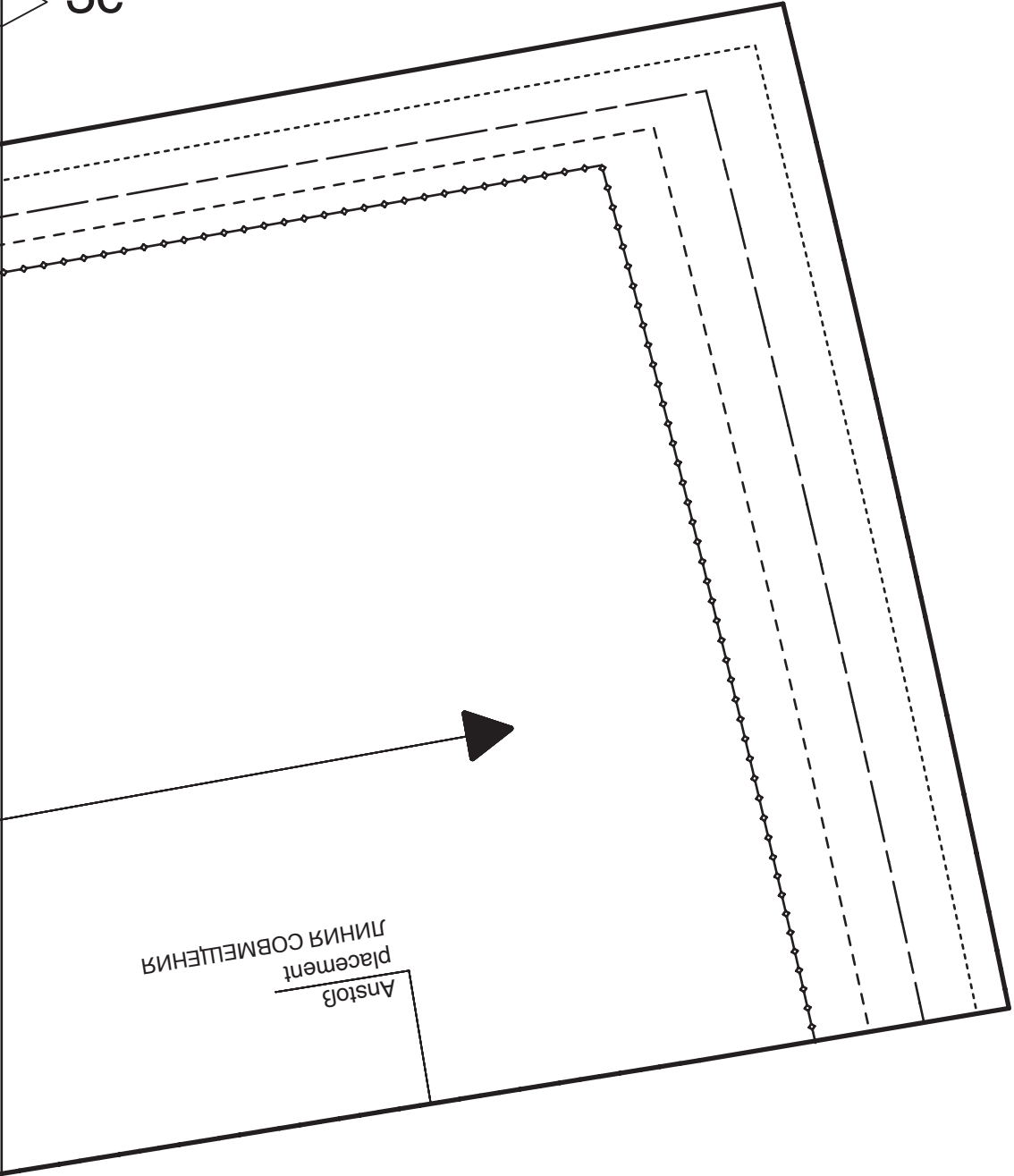

Анstoß
placement
Линия совмещения

2d

6a

5a



4a

Fadenlauf
straight grain
ДОЛЕВАЯ НИТЬ

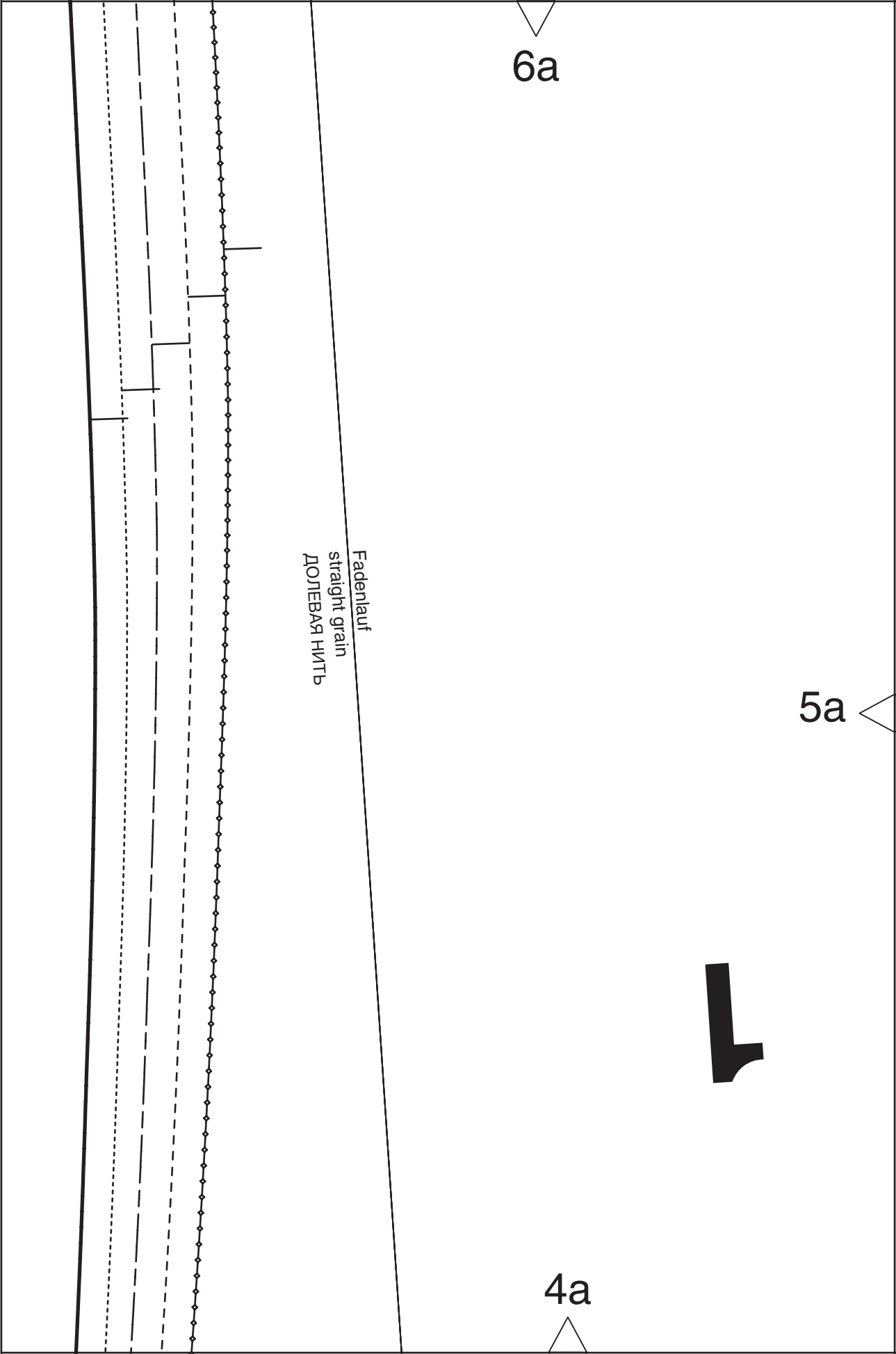

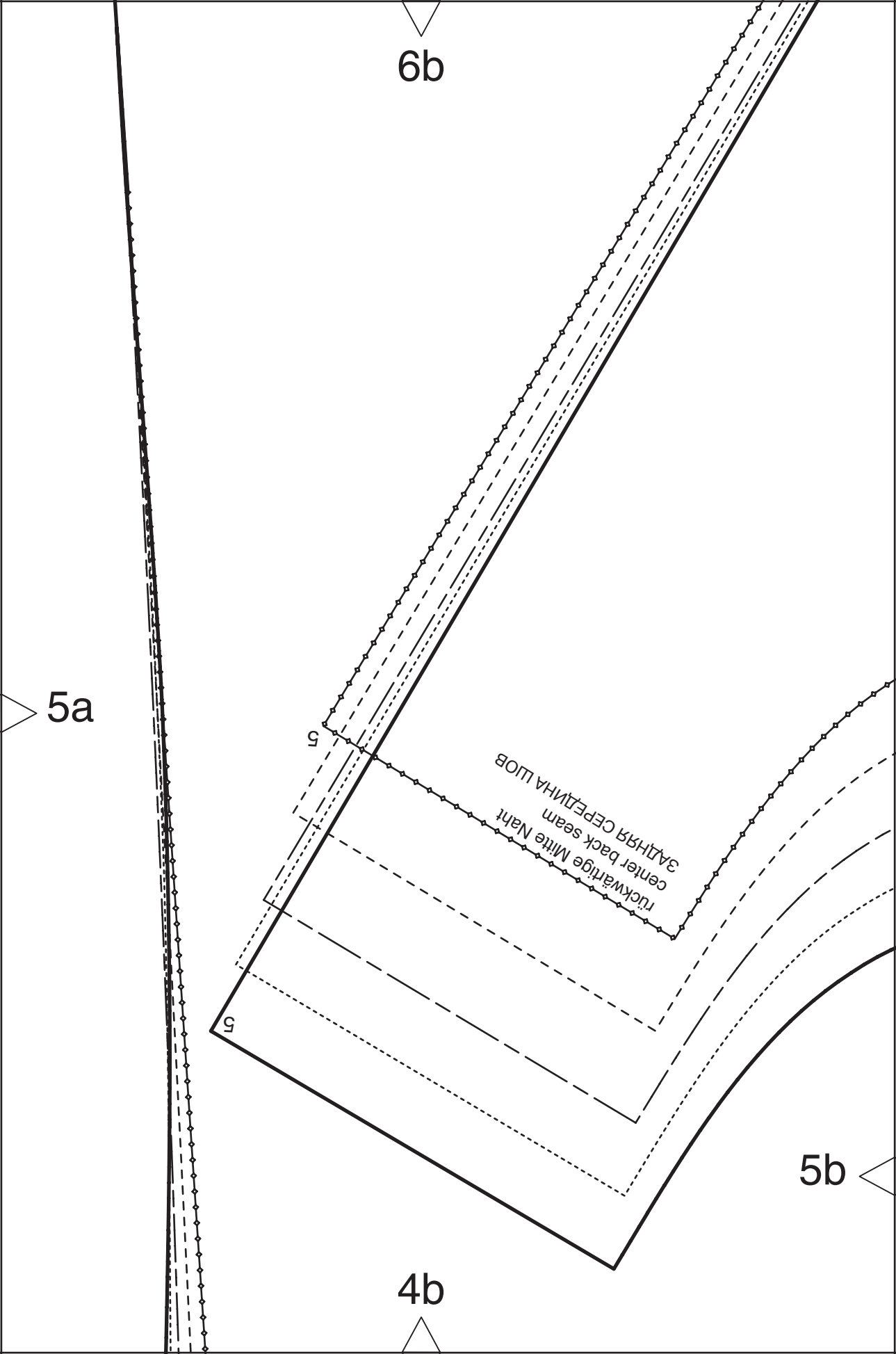

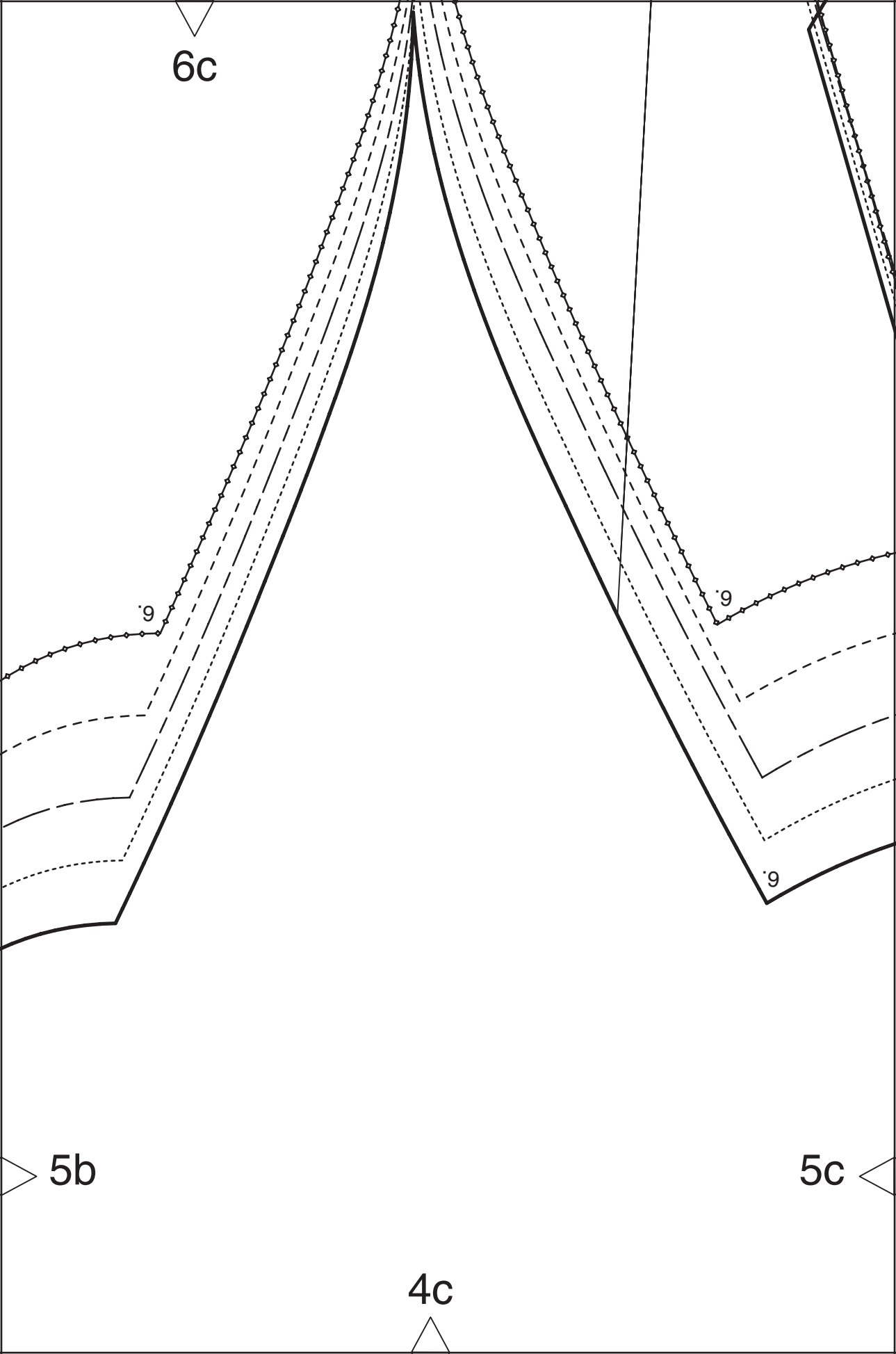

6c

9

9

9

5b

5c

4c

6d

rückwärtige Mitte
Stoffbruch Fadenlauf
center back
fold straight grain
ЗАДНЯЯ
СЕРЕДИНА СЛИБ
ПОЛОВАЯ НИТЬ

7

Umbruch
fold
СГИБ

dehnen
stretch
ОТТЯНУТЬ

54
46

54
46

3

3

7

4d

5c

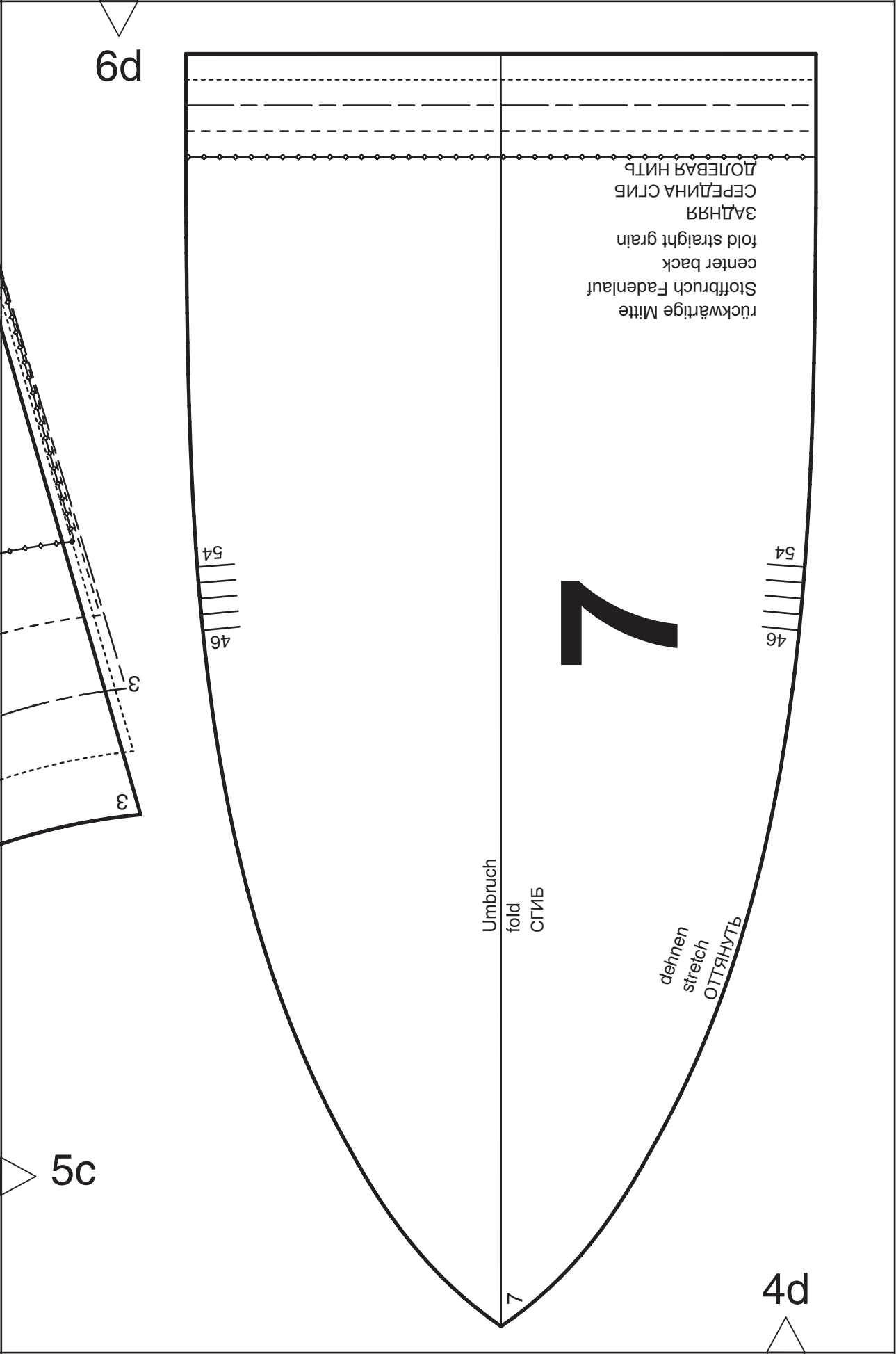

8a



Pattensatz
welt attachment
ЛИСТЯ ПРИТАЧИВАНИЯ ЛИСТОЧКИ

6a

7a

8b

7b

vordere Mitte Reißverschluss
center front zipper
ЛИНИЯ СЕРЕДИНЫ ПЕРЕДА МОЛНИЯ

6b

7a

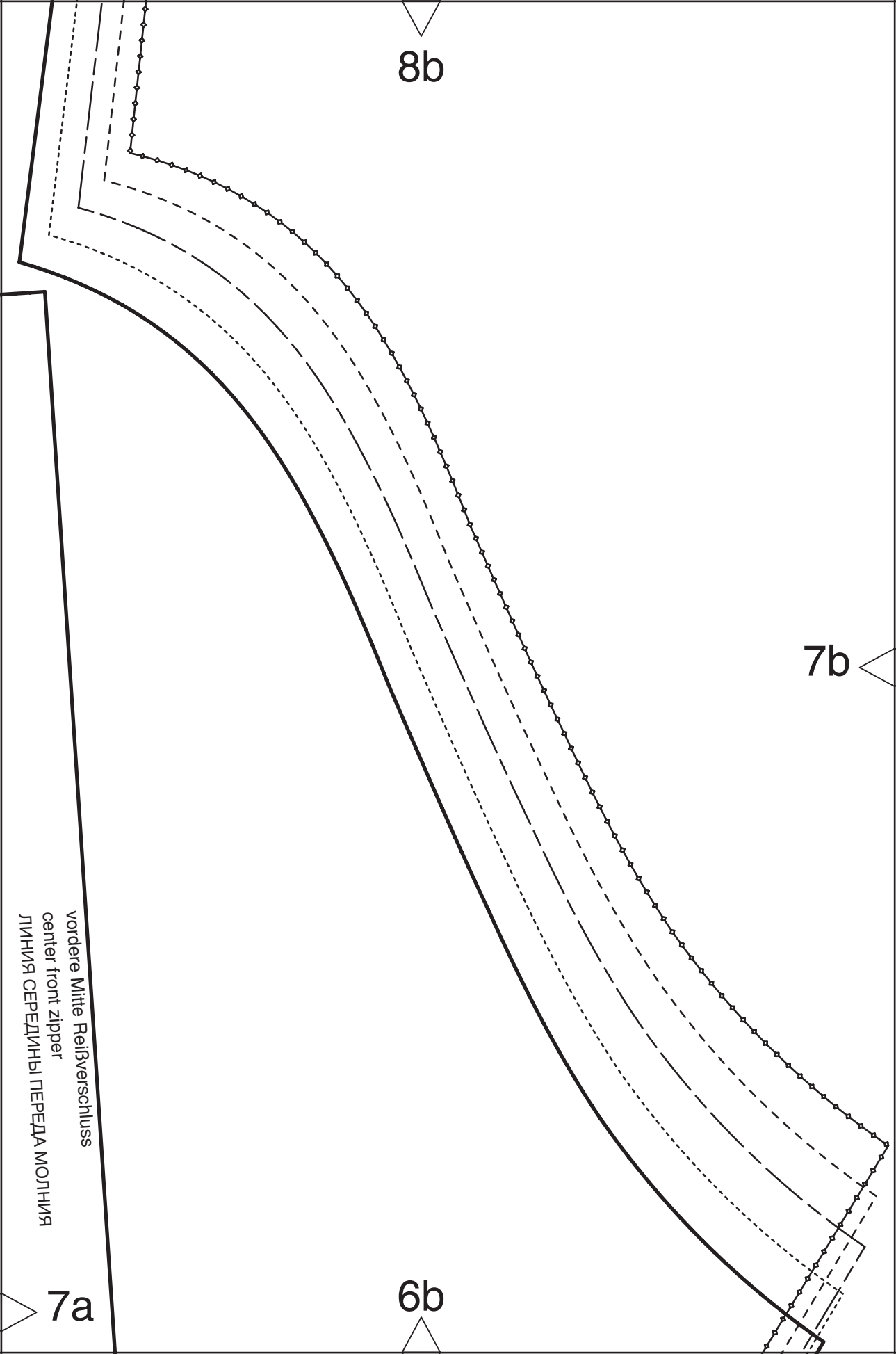

8c

5

7b

7c

6c

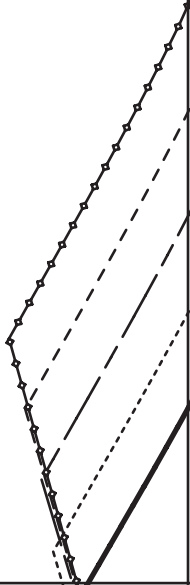
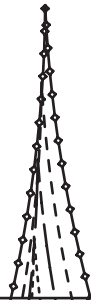

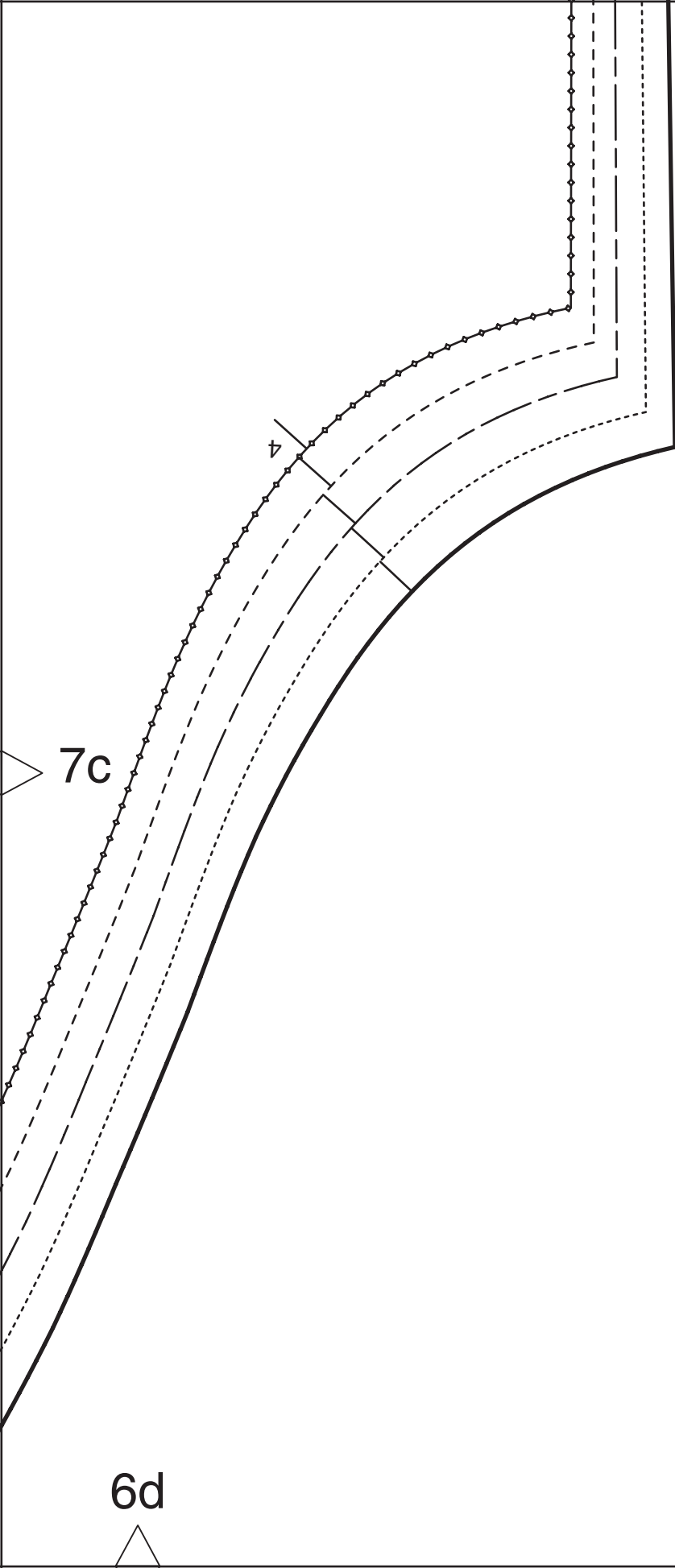

7c

4

6d

8d

10a

9a

6.

Fadenlauf
straight grain
ДОЛЕВАЯ НИТЬ



8a

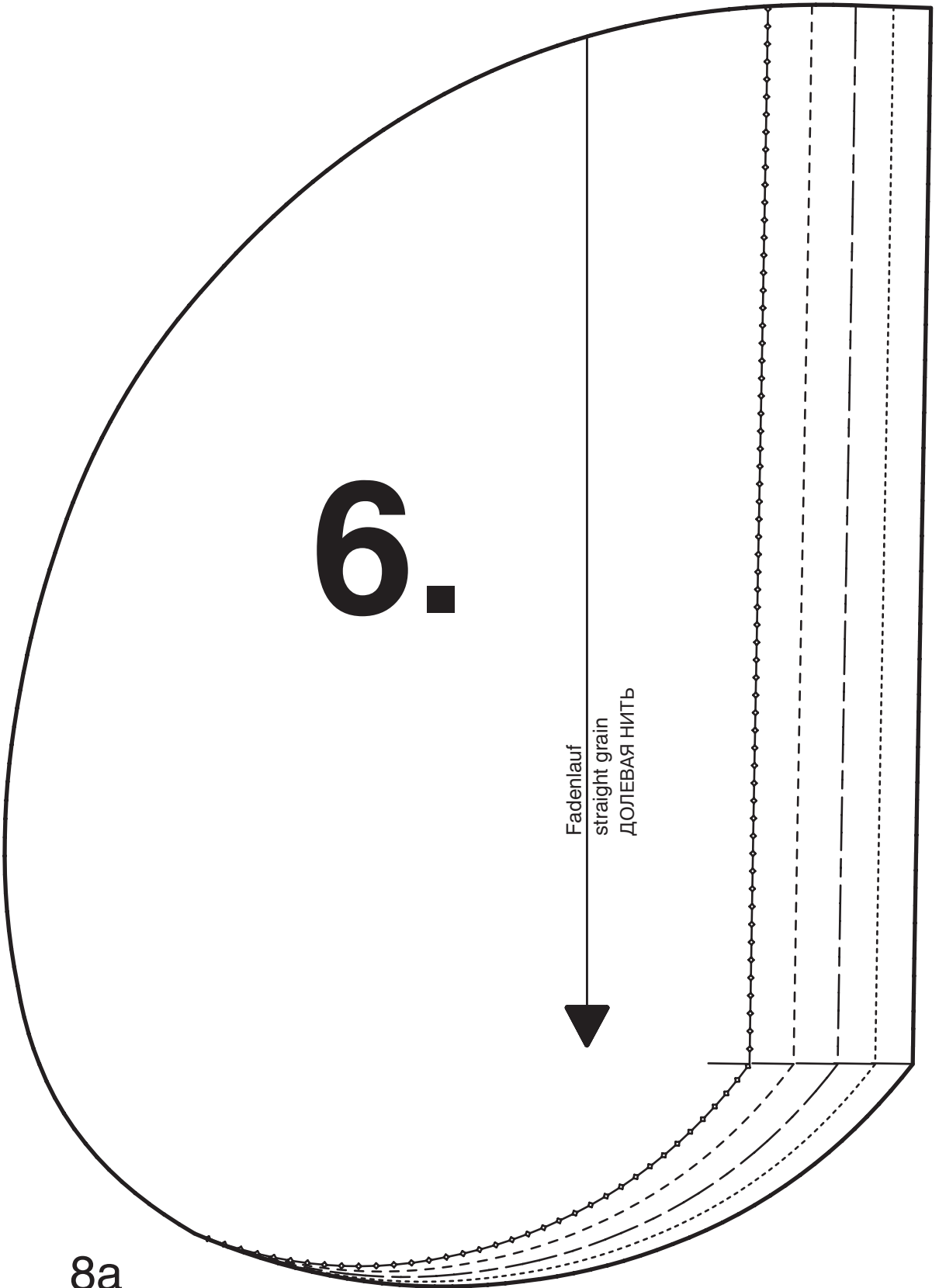

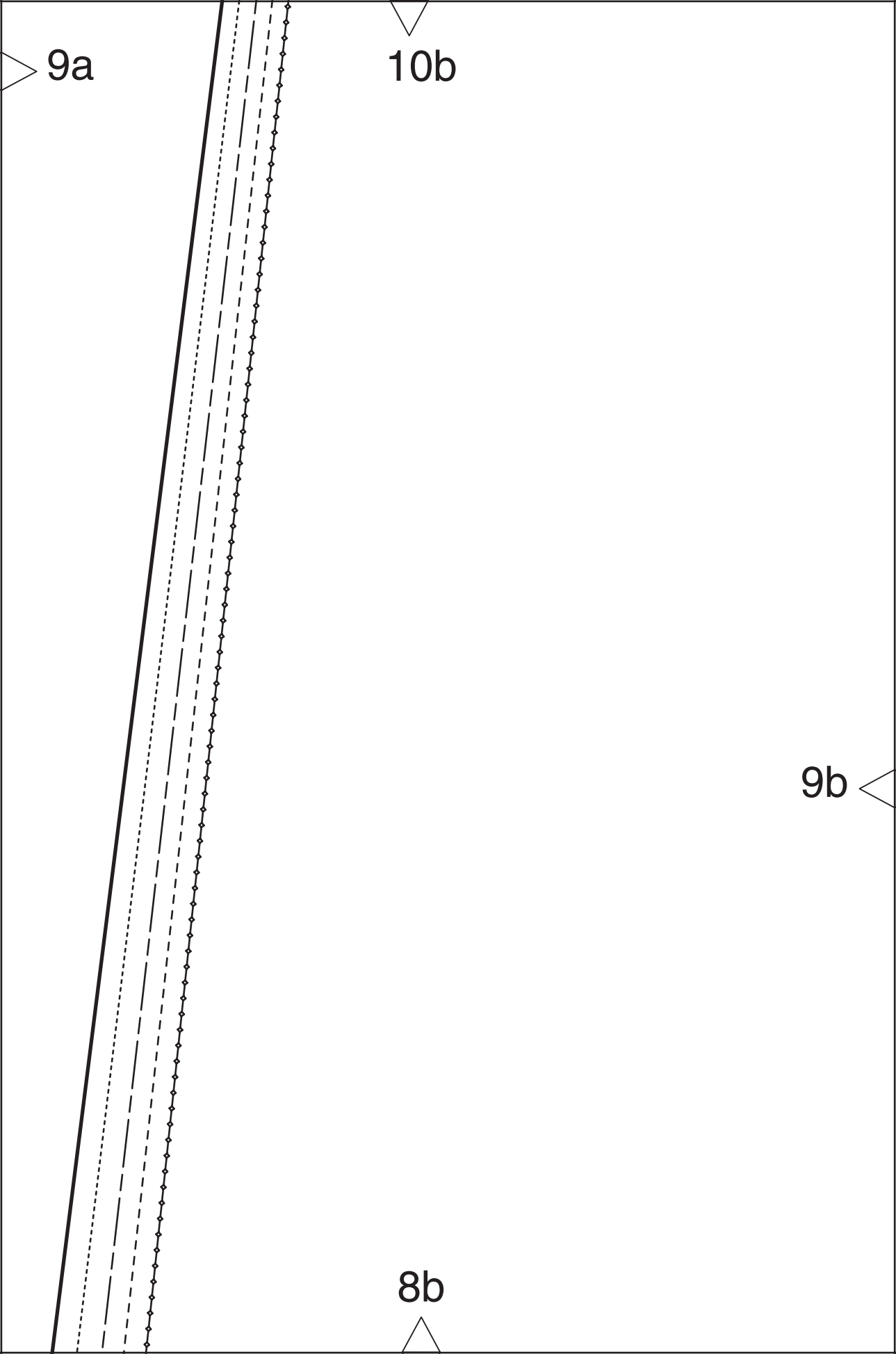

10c

8c

9b

9c

Fadenlauf
straight grain
ДОЛБЕВАЯ НИТЬ

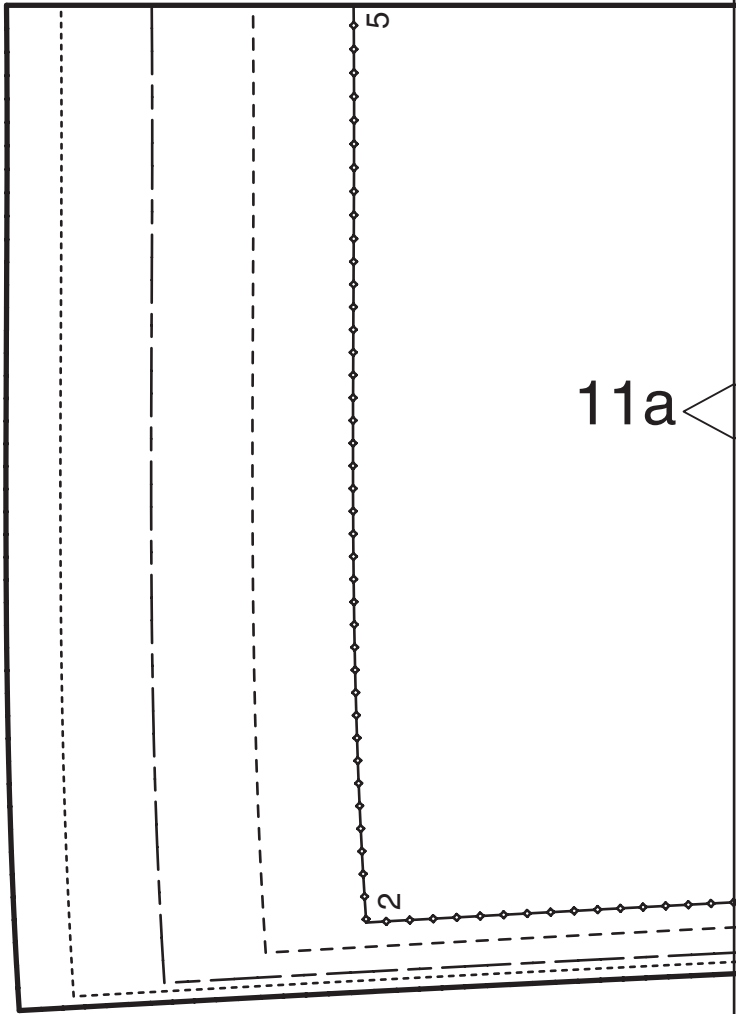

Kontrollquadrat / test square
Seitenlänge / side length
10 cm (4 inches)

10a





11a

11b

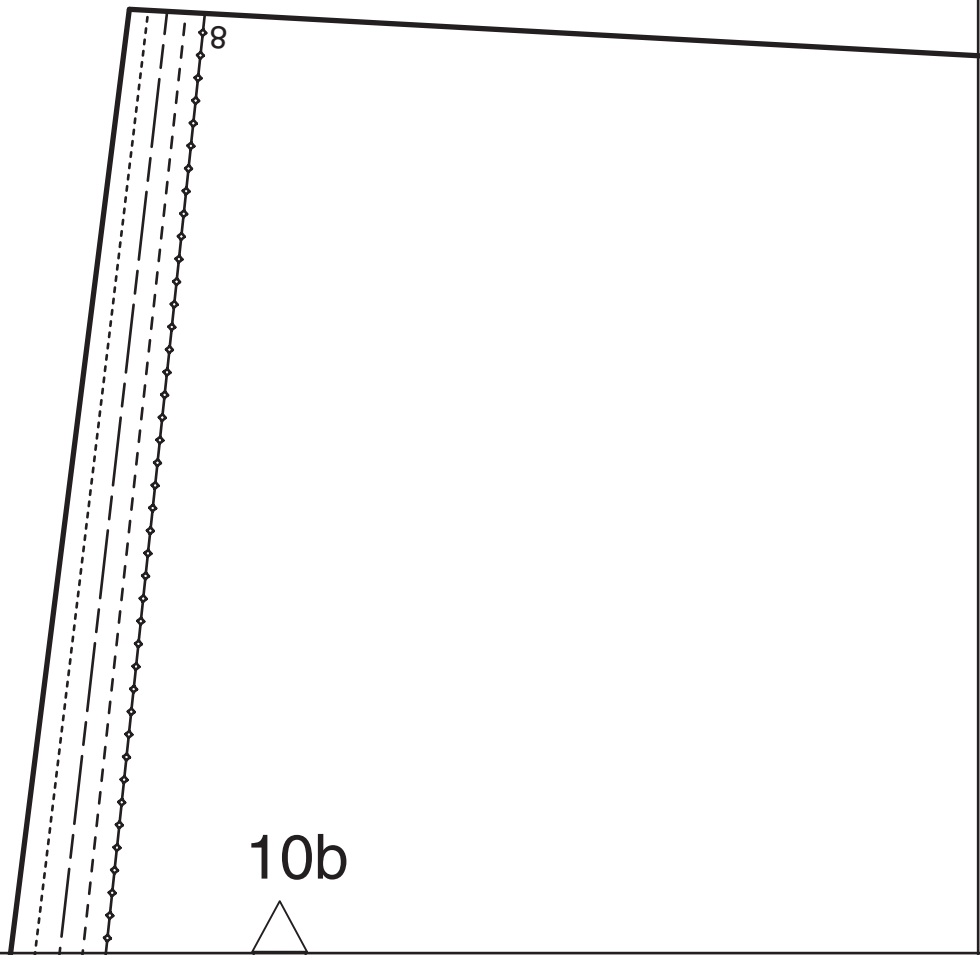
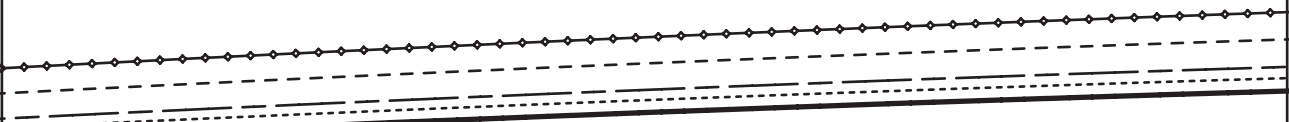

10b

rückwärtige Mitte Stoffbruch Fadenlauf
center back fold straight grain
ЗАДНЯЯ СЕРЕДИНА СРИБ ДОЛЖЕВАЯ НИТЬ

11b

11c

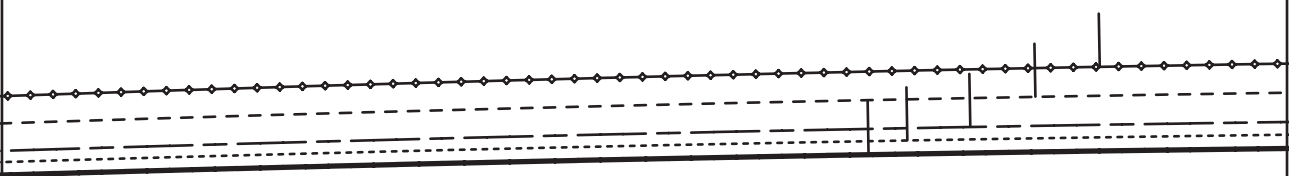

10c



