

alça

*cafe'***COSTURA**

MODELO vestido muito facil

PEÇA vestido

CORTE 2vezes tecido dobrado

TAMANHO 2

Busto 94cm

Cintura 78cm

Quadril 100cm

*cafe'***COSTURA**

FIO

centro frente
dobra do tecido



abertura

costurar aqui juntando frente e costas

cafe' COSTURA

2

cafe' COSTURA

3

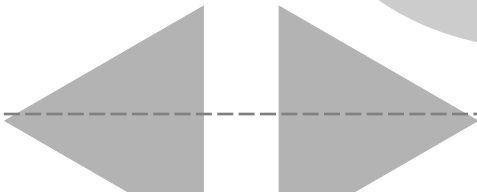

linha de costura - - - - -

linha de corte _____

cafe' COSTURA

4

cafe' COSTURA

5

costura da lateral - a ser feita depois do vestido pronto

cafe' **COSTURA**

6



- 1 montar a modelagem seguindo as marcações de encaixe.
- 2 recortar a modelagem, e posicionar no tecido seguindo a linha do fio - sempre paralela a linha da orela.
- 3 preparar as alças, juntando 2 a 2 pelo comprimento
- 4 fazer bainha de lenço no vestido, frente e costas
- 5 prender a limpeza frente e costas com as alças encaixadas
- 6 juntar frente e costas, prendendo pela limpeza até a indicação de abertura.

7 pespontar a limpeza no vestido.

8 fazer a costura da lateral.

PRONTA PARA BRILHAR!

observações gerais

- esses moldes incluem 1cm de margem de costura
- as medidas nos moldes, se referem às medidas do seu corpo, e não às medidas da peça.
- para esse vestido vc vai precisar de 2m de tecido

cafe' COSTURA

8

cafe' COSTURA

9

cafe' COSTURA

MODELO vestido muito facil

PEÇA alça

CORTE 4vezes tecido 2

TAMANHO 2

Busto 94cm

Cintura 78cm

Quadril 100cm

alça

cafe' COSTURA

MODELO vestido muito facil

PEÇA limpeza

CORTE 2vezes tecido dobrado

TAMANHO 2

Busto 94cm

Cintura 78cm

Quadril 100cm

centro frente / centro costas
dobra do tecido

FIO

TURA

10

FIO

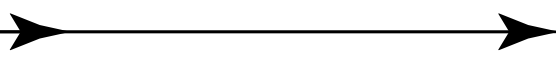

cafe' COSTURA

1 1

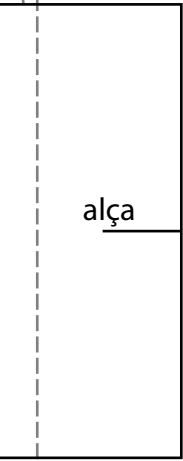

alça



cafe' COSTURA

12



cafe'cOSTURA
MODELO vestido muito facil
PEÇA vestido
CORTE 2 vezes tecido dobrado
TAMANHO 2
 Busta 94cm
 Cintura 78cm
 Quadril 100cm

cafe'cOSTURA cafe'cOSTURA cafe'cOSTURA

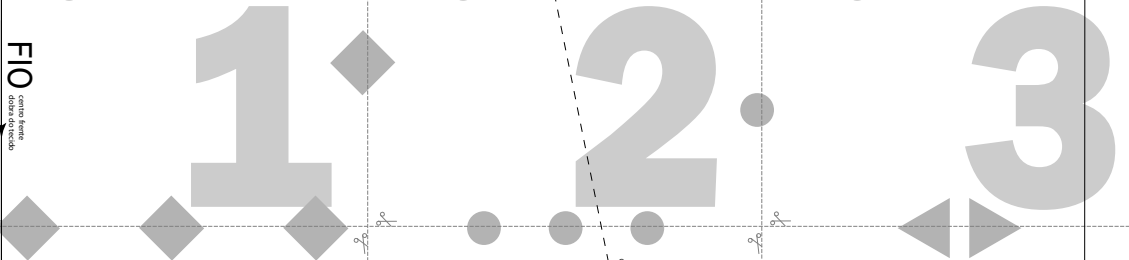

cafe'cOSTURA cafe'cOSTURA cafe'cOSTURA

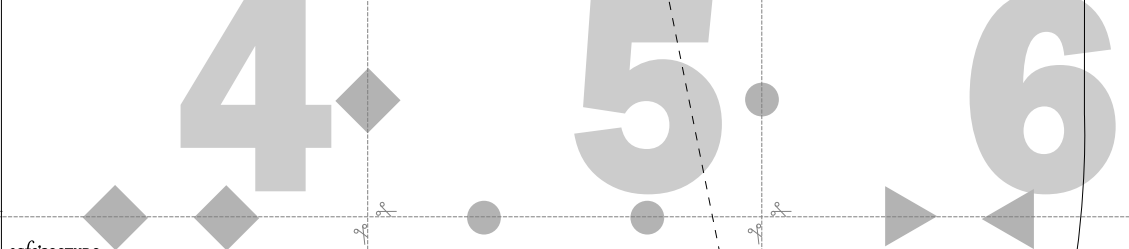

cafe'cOSTURA cafe'cOSTURA cafe'cOSTURA

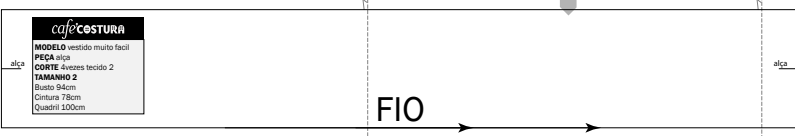
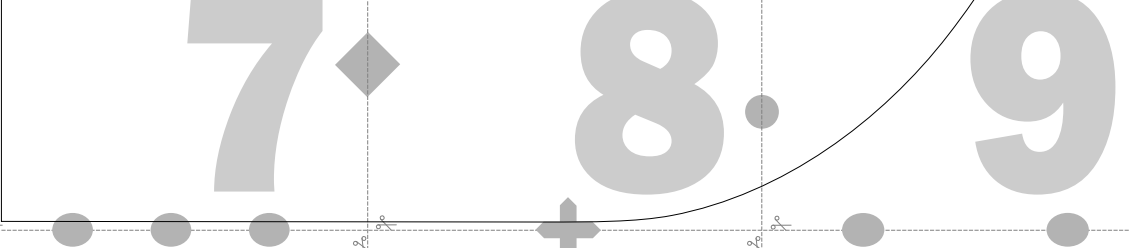

cafe'cOSTURA cafe'cOSTURA cafe'cOSTURA

- cafe'cOSTURA INSTRUÇÕES DE MONTAGEM SAIA JARDIM DE FLORES**
- 1 montar a modelagem seguindo as marcações de encaixe.
 - 2 recortar a modelagem, e posicionar no tecido seguindo a linha do fio - sempre paralela a linha da costura.
 - 3 preparar as alças, juntando 2 a 2 pelo comprimento
 - 4 fazer bainha de lenço no vestido, frente e costas
 - 5 prender a limpeza frente e costas com as alças encaixadas
 - 6 juntar frente e costas, prendendo pela limpeza até a indicação de abertura.
 - 7 pespontar a limpeza no vestido.
 - 8 fazer a costura da lateral.
- FRONTA PARA BRILHAR!**

observações gerais
 - esses moldes incluem 1cm de margem de costura
 - as medidas nos moldes, se referem às medidas do seu corpo, e não às medidas da peça.
 - para esse vestido vc vai precisar de 2m de tecido

cafe'cOSTURA
MODELO vestido muito facil
PEÇA alça
CORTE 4 vezes tecido 2
TAMANHO 2
 Busta 94cm
 Cintura 78cm
 Quadril 100cm

cafe'cOSTURA
MODELO vestido muito facil
PEÇA limpeza
CORTE 2 vezes tecido dobrado
TAMANHO 2
 Busta 94cm
 Cintura 78cm
 Quadril 100cm